



S.I.F.
SOCIETÀ ITALIANA DI FLEBOLOGIA

III SIMPOSIO
SUD ITALIA

X CONVEGNO SIF
REGIONE SICILIA



Flebolinfologia up-date 2.0

Sostenibilità
e innovazioni



5-6-7 aprile 2024

Ecomuseo Urbano Mare Memoria Viva
Via Messina Marine 14
90123 Palermo

razionale

Presidenti Onorari: **G. Cocorullo, A. Cordova**
Presidenti del Convegno: **M. Bellisi, E. Palmeri**

Presidente Comitato Scientifico: **C. Comandè**

Componenti Comitato Scientifico:

G. Alberti, L. Auletta, B. Bonfiglio, L. Cassaro, F. Ferrara, O. Pieroni, P. Schirò, E. Strati

La Linfologia e la Flebologia vivono oggi un periodo di profonda innovazione coadiuvate da continui stimoli tecnologici, dal progressivo perfezionamento di consolidate procedure e dalla messa a punto di nuove metodiche. Le due discipline decorrono spesso in maniera sovrapposta sia da un punto di vista fisiologico sia da un punto di vista fisiopatologico. L'integrazione tra la Flebologia e la Linfologia risulta sovente punto di partenza per affrontare alcune problematiche cliniche con una diversa ottica, comprensiva dei fondamenti delle due discipline considerando il paziente nella sua interezza e nel suo rapporto con l'ambiente che lo circonda. L'obiettivo del Congresso è quello di sottolineare l'importanza ed il rilievo

clinico della Flebologia e della Linfologia evidenziando come siano attinenti l'una all'altra, ed in certi casi l'una il prolungamento dell'altra, rappresentando la "best practice" per la gestione del paziente flebo-linfologico. Il timing risulta inoltre fondamentale per una tempestiva diagnosi, una appropriata gestione clinica del paziente, in maniera conservativa o chirurgica, associata ad una prevenzione primaria o secondaria delle possibili complicanze. L'eterogenità della formazione e dell'estrazione culturale dei Relatori risulta fondamentale per l'integrazione delle metodiche diagnostiche e terapeutiche al fine di completare le reciproche conoscenze.



Venerdì 05 aprile

I CONVEGNO PROFESSIONI SANITARIE SIF SICILIA

La gestione del paziente con patologie flebolinfatiche

Moderatori e Discussant: **P. Barone, L. Cassaro, G. Geraci, F. Maltese**

- 09.00 La gestione del linfedema post mastectomia
A. Marchiolo
- 09.15 Alterazioni posturali nella emodinamica flebolinfatica del passo
M. Bernardini
- 09.30 Correzioni della postura: intervento del podologo
I. Secolo
- 09.45 La gestione dell'ambulatorio di flebolinfologia
F. Maltese
- 10.00 L'azione combinata del Linfodrenaggio e Bendaggio
nella decongestione del linfedema
A. Bua
- 10.15 Bendaggio Antisetico
S. Viola
- 10.30 Medicazioni avanzate
V. Lombardo
- 10.45 Complessità e gestione delle lesioni ulcerative
M. Marcianò
- 11.00 Gli edemi periferici dal punto di vista dell'osteopata
A. Calabretta
- 11.15 break
- 11.30 Come vestire le gambe nel linfedema
G. Tuzzolino
- 11.45 Terapie fisiche
M. Militano
- 12.00 Co. De. Phy. I®: l'esperienza del U.O.C. di Flebolinfologia
M. Polizzi
- 12.15 La gestione podologica del paziente con flebopatia
M. D'Armetta
- 12.30 Attività fisica e lipedema: un binomio inscindibile
M. Guerzoni
- 12.45 Questionario di verifica dell'apprendimento ECM
- 13.00 Chiusura lavori



Venerdì 05 aprile

- 14.30 Registrazione dei partecipanti
- 15.00 Inaugurazione e Saluto delle autorità
- 15.30 **Lezione Magistrale**
Flebologia
G. Genovese
- 16.00 **Lezione Magistrale**
Plasma ricco di piastrine: not so easy
E. Caradonna

I SESSIONE

Flebologia

Moderatori e Discussant: **B. Amato, N. Chiulli, G. Cocorullo, C. Comandè, F. Ferrara**

- 16.30 **Lettura magistrale**
Flebologia ieri e oggi
A. Sellitti, V. Strati
- 16.45 La gestione del tromboembolismo venoso dalle forme acute alle croniche
C. Amato
- 17.00 La gestione della malattia venosa cronica
O. Manferoce
- 17.15 Trattamento chirurgico ed endovascolare della malattia venosa cronica aspetti clinici ed estetici
C. Comandè
- 17.30 Laser
G. B. Gagliardo
- 17.45 Radiofrequenza
B. Bonfiglio
- 18.00 Scleromousse e terapie combinate
C. Baraldi
- 18.15 Scleroterapia selettiva
E. Bernardini
- 18.30 Il Trattamento Hifu: l'esperienza italiana
P. Casoni
- 18.45 Chiusura lavori



Sabato 06 aprile

II SESSIONE

Terapie del linfedema - I Parte

Moderatori e Discussant: **M. Bellisi, E. Caradonna, A. Cordova, A. Picone**

- 09.00 **Lezione Magistrale**
Linfologia ieri e oggi
S. Michelini
- 09.30 Diagnosi e terapia del linfedema
D. Corda
- 09.45 La presa in carico globale multidisciplinare e le norme vigenti
A. Piantadosi
- 10.00 Riabilitazione morfofunzionale dei linfedemi
L. Lauricella
- 10.15 Linfedema post mastectomia: quale approccio riabilitativo
F. Pane
- 10.30 Nuove frontiere in linfologia con la terapia rigenerativa del linfedema: tecniche di applicazione ed implementazione dei risultati nel follow up
M. Bellisi
- 10.45 Le proliferazioni adipose dell'arto inferiore
A. Sbarbati
- 11.00 La terapia rigenerativa con le cellule mononucleate autologhe come possibile trait d'union tra le attuali strategie chirurgiche e le terapie conservative
C. Eretta
- 11.15 FKT e linfodrenaggio Vodder
M. Coggiola
- 11.30 break



Sabato 06 aprile

- 11.45 Update in medicina nucleare e linfologia
I. Guttuso, R. Filice
- 12.00 Anomalie linfologiche nella Sindrome di Turner
L. Patton
- 12.15 Imaging toracico di pertinenza linfologica
C. Benedetto
- 12.30 L'infiammazione Sistemica di Basso Grado nelle patologie del Sistema Linfatico
E. Palmeri, L. Auletta
- 12.45 Importanza della terapia decongestiva e sue applicazioni
V. K. Boemia
- 13.00 Pausa pranzo
- 14.45 Presentazione myPos
M. Borgonuovo

Terapia del linfedema - II parte

Moderatori e Discussant: **B. Bonfiglio, C. Cipolla, C. Comandè, A. Cordova**

- 15.00 Nuove frontiere in linfologia: approccio trasversale
L. Ricolfi
- 15.15 Reverse mapping e prevenzione del linfedema in chirurgia della mammella
F. Toia
- 15.30 La terapia chirurgica nei casi difficili
A. Cordova
- 15.45 Anastomosi linfatico-venose
M. Rossi
- 16.00 Super microchirurgia del linfedema
G. Gabriele, P. Gennaro, A. Ungaro
- 16.15 Applicazioni della terapia rigenerativa nelle lesioni trofiche
B. De Angelis
- 16.30 Micoterapia nella insufficienza venosa (no ECM)
V. Sutura



Sabato 06 aprile

III SESSIONE

Il lipedema

Moderatori e Discussant: **M. Bellisi, A. Piantadosi, L. Ricolfi**

- 16.45 Definizione e inquadramento per formulare una diagnosi e delineare un piano terapeutico
L. Ricolfi
- 17.00 Comorbidità ed endocrinopatie nel lipedema
L. Patton
- 17.15 Trattamento conservativo per la gestione del lipedema
V. Reverdito, M. Toriello
- 17.30 Nutrizione: approccio multimodale nella gestione del Lipedema: ALE Program
L. Auletta, E. Palmeri
- 17.45 Trattamento chirurgico Lymph vessel sparring
G. Gabriele, P. Gennaro, A. Ungaro
- 18.00 Chiusura lavori seconda giornata
- 18.15 Consiglio Direttivo Nazionale Sif



Domenica 07 aprile

IV SESSIONE

Flebologia ed estetica

Moderatori e Discussant: **G. Alberti, E. Lanza, F. Li Muli, L.co Scaramuzzino, I. Verde**

- 09.00 Aspetti estetici delle terapie flebologiche
L.ca Scaramuzzino
- 09.15 Utilizzo della carbossiterapia
F. Scurti
- 09.30 Terapie Integrate in Flebologia e nelle patologie di confine
F. Monte
- 09.45 Patologie di confine nella malattia venosa cronica
O. Pieroni
- 10.00 Nuove frontiere in flebolinfologia: nutrizione 2.0
A. Carotenuto
- 10.15 La medicina estetica vs flebologia
E. Lanza
- 10.30 Le Lesioni dermatologiche più frequenti in flebolinfologia
O. Rescigno
- 10.45 break

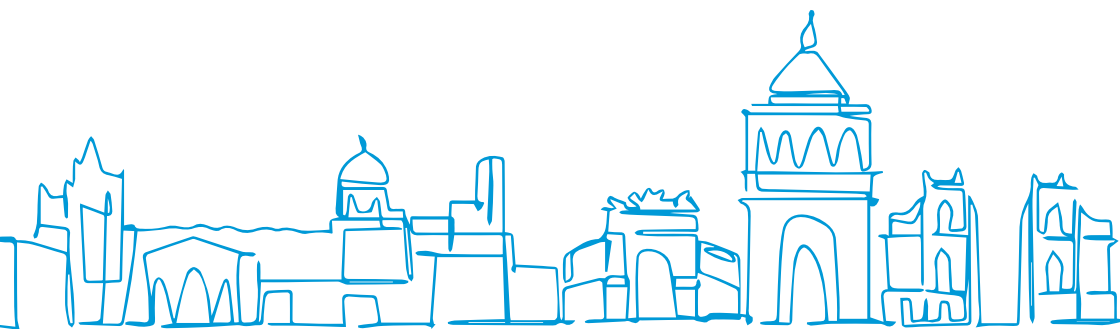

Domenica 07 aprile

V SESSIONE

Vulnologia

Moderatori e Discussant: **L. Cassaro, C. Comandè, G. Quarto, P. Schirò**

- 11.15 Piede diabetico: compressione e gestione di una patologia cronica
G. Guercio
- 11.30 Nuove frontiere nella gestione delle ulcere complesse
L. Venezia
- 11.45 Pianeta ulcere
L.co Scaramuzzino
- 12.00 Tecniche a confronto in vulnologia
R. Vaglica
- 12.15 Le lesioni essudanti: approccio bioattivo (no ECM)
L. Cassaro
- 12.30 Questionario di verifica dell'apprendimento ECM
- 13.00 Chiusura lavori



Info generali

Sede

Ecomuseo Mare memoria Viva
Via Messina Marine n. 14 Palermo

I CONVEGNO PROFESSIONI SANITARIE SIF SICILIA

Evento formativo

n. 4872 – 408803 ed.1

Crediti assegnati

n.4

Destinatari dell'iniziativa

n. 100 partecipanti:

- **Medici** (tutte le specializzazioni)
- **Fisioterapista**
- **Tecnico Ortopedico**
- **Infermiere**
- **Podologo**

X CONVEGNO SIF REGIONE SICILIA

Evento formativo

n. 4872 – 488790 ed.1

Crediti assegnati

n.13

Destinatari dell'iniziativa

n. 100 partecipanti:

- **Medici** (tutte le specializzazioni)
- **Fisioterapista**
- **Tecnico Ortopedico**
- **Infermiere**
- **Podologo**
- **Farmacista**
- **Biologo**
- **Dietista**

Quota e modalità di versamento

La quota di iscrizione per i Soci SIF e per Soci FMSI, in regola con i pagamenti, è gratuita.

La quota d'iscrizione è di € 100,00 + iva22%.

Per i farmacisti e professioni sanitarie sarà applicato uno sconto del 20%.

Condizione di iscrizione

L'evento è a numero chiuso e le iscrizioni verranno accettate fino ad esaurimento dei posti disponibili e solo dietro ricevimento della scheda di iscrizione e copia del bonifico

intestato a: Libera Accademia di Medicina Biologica

Banca Intesa San Paolo Filiale n.5
Palermo

IBAN:IT66N0306904632100000013952

Causale del versamento:

"Nome e Cognome del partecipante - Iscrizione X Convegno SIF SICILIA 2024"

SEGRETERIA ORGANIZZATIVA E PROVIDER:



LIBERA ACCADEMIA DI MEDICINA BIOLOGICA

Via Stefano Turr, 38 - 90145 Palermo
tel. 091 8778682 - info@accademiamedica.eu
www.accademiamedica.eu
Responsabile Sig.ra Debora Galante

Con il patrocinio di



SOCIETÀ ITALIANA DI FLEBOLOGIA



S.I.F. Sicilia

Regione Siciliana



PRESIDENZA

Regione Siciliana



ASSESSORATO DELLA SALUTE
Dipartimento Regionale per le Attività Sanitarie
e Osservatorio Epidemiologico
Servizio 5
"Promozione della Salute"



Azienda Ospedaliera
Universitaria Policlinico
'Paolo Giaccone'



Università
degli Studi
di Palermo



Ordine dei Medici
Chirurghi ed Odontoiatri
della Provincia di Palermo



Ordine dei Farmacisti



Ordine
dei Tecnici sanitari di radiologia medica
e delle professioni sanitarie tecniche,
della riabilitazione e della prevenzione
Palermo



AGIFAR Palermo



Lilli Lorusso
mano nella mano

Con la collaborazione degli studenti
dell'Istituto Statale Rutelli



SPONSOR

PLATINUM



GOLD



SILVER



BRONZE



Artigiani Imprenditori d'Italia

Palermo



Morettino



Le Stanze del Gattopardo
ceramiche ed elementi d'arte